



PEMERINTAH PROVINSI
SUMATERA SELATAN
DINAS PEKERJAAN UMUM BINA MARGA
Jl. Ate Lima Nasionale No. 10 Telp. (0711) 417793, 418388

PAKET PEMBANGUNAN JALAN PENGHUBUNG
SP. MADU - SP. KULIM (BTS. KAB. PALI)
TA. 2023

Digambar oleh:	Direncana oleh:	Ditetujui oleh:

Judul Gambar:	Lembar No. :
	Skala :
	Tanggal :

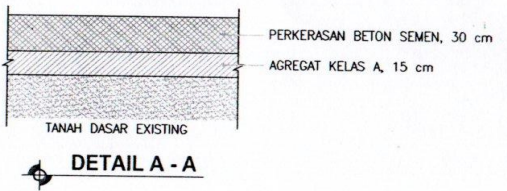
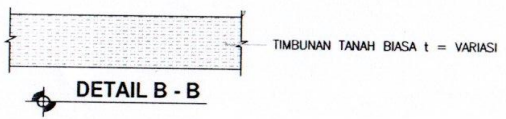
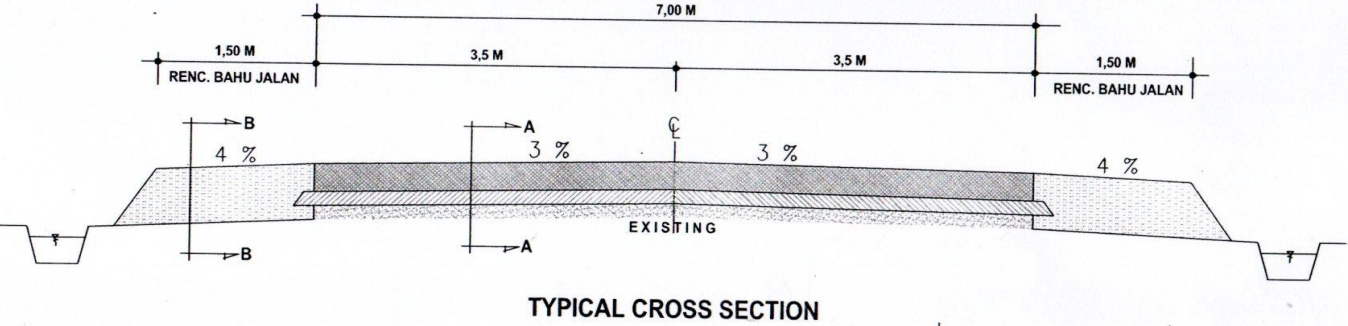
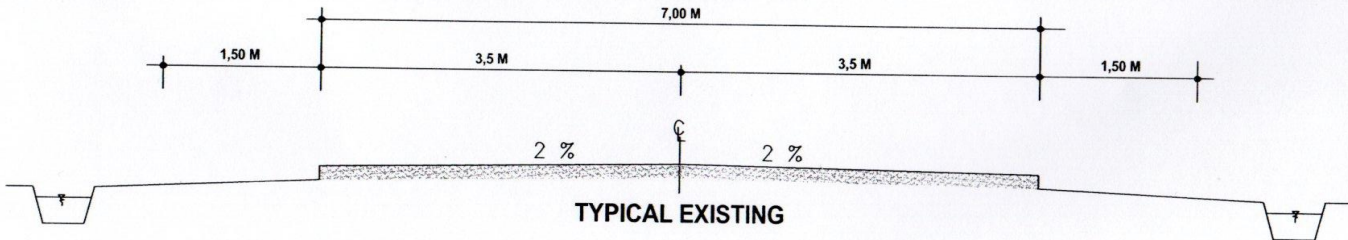

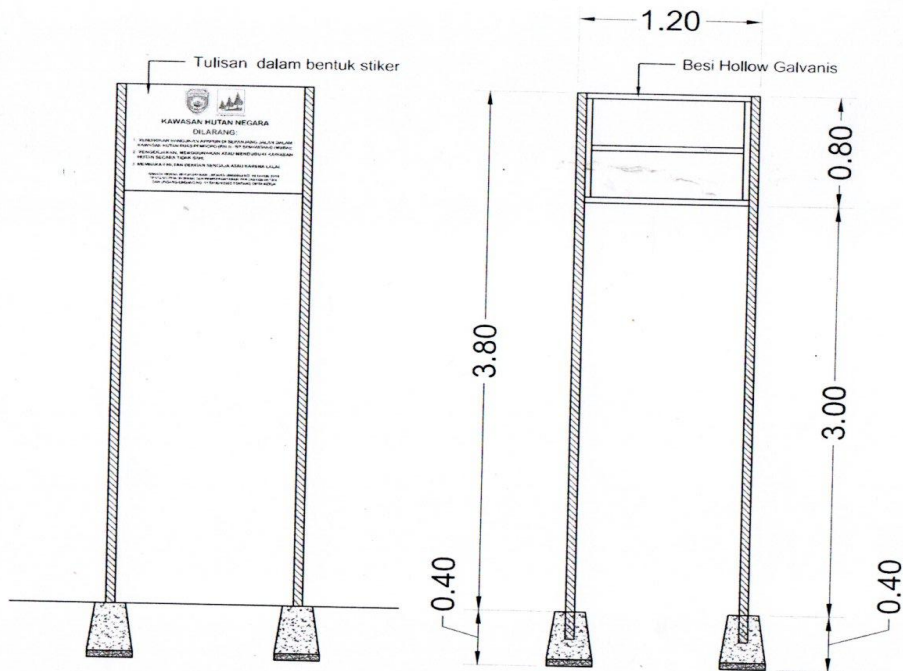

DIMENSI PAPAN INFORMASI

SKALA 1 : 100

1. satuan dalam meter kecuali disebutkan lain
2. Tulisan peringatan dicetak berupa stiker yang bisa diganti dan pasang
3. Besi Hollow galvanis yang antikorosi dan berumur panjang

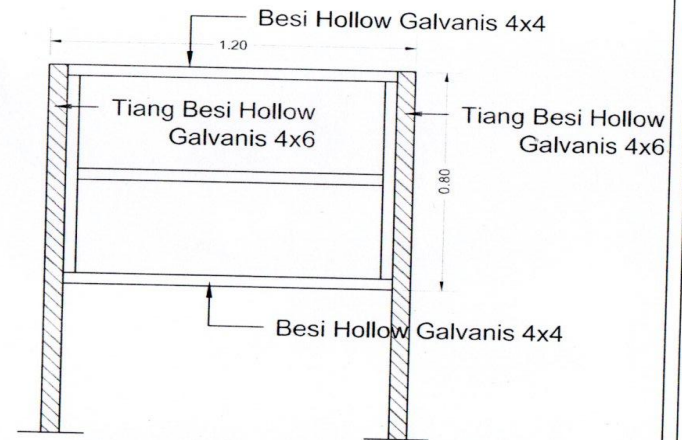

DETAIL PAPAN INFORMASI

SKALA 1 : 50

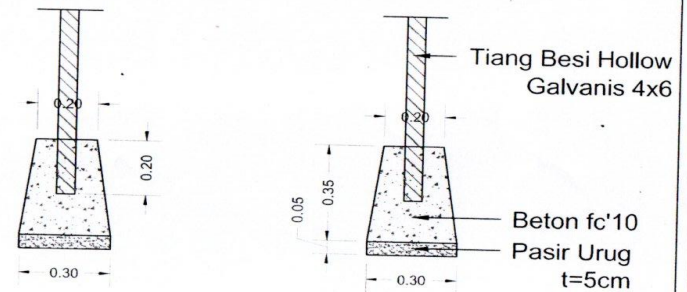

DETAIL PONDASI

SKALA 1 : 50



Digambar oleh:	Direncana oleh:	Disetujui oleh:

Judul Gambar:	Lembar No. :
	Skala :
	Tanggal :

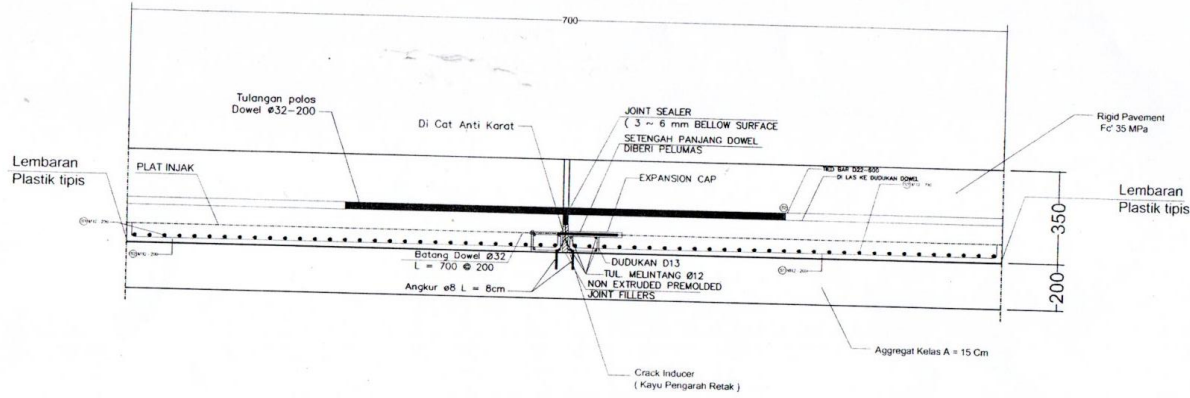

POTONGAN B-B
SKALA 1 : 10

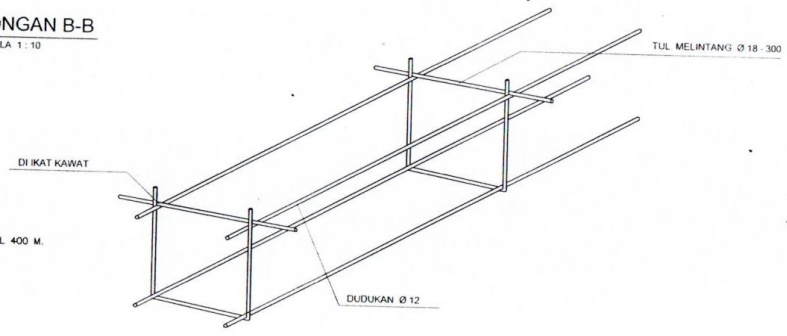

DUDUKAN DOWEL & TIEBAR

- CATATAN :**
1. EXPANSION JOINT AKAN DIPASANG PADA TEMPAT -TEMPAT YANG TELAH DITENTUKAN DALAM GAMBAR ATAU SEBAGAMANA YANG DIPERINTAHKAN OLEH PEMIMPIN PROYEK
 2. JOINT SEALER HARUS SESUAI DENGAN KEBUTUHAN, BERDASARKAN AASHTO M 173.
 3. JOINT FILLER HARUS SESUAI DENGAN KEBUTUHAN, BERDASARKAN AASHTO M 33, AASHTO M 153, AASHTO M 213, ATAU AASHTO M 220
 4. SPESIFIKASI WIREMESH HARUS SESUAI DENGAN AASHTO M 55
 5. KUAT LENTUR BETON MINIMAL 45 KG/CM² (28 HARI)
 6. TEBAL PELAT PERKERASAN BETON DISIAPKAN SEBAGAI BERKUT
JALAN UTAMA H = 27 CM
RAMP H = 27 CM
 7. TRANSVERSE EXPANSION JOINT (1-3) DISIAPKAN PADA LOKASI YANG BERHUBUNGAN DENGAN SUATU PENGATURAN JOINT, TERMASUK CONTRACTION/CONSTRUCTION JOINT, AKAN DISERAHKAN UNTUK MENDAPAT PERSETUJUAN PEMIMPIN PROYEK.
 8. LONGITUDINAL DUMMY JOINT (LJ-2) AKAN DIGUNAKAN APABILA DUA LAJUR JALAN MENDAPAT PERSETUJUAN PEMIMPIN PROYEK.
 9. PEMASANGAN PLASTIK DENGAN TEBAL 125 MIKRON DI ATAS WET LEAN CONCRETE
 10. SEMUA UKURAN DALAM MILIMETER, KECUALI DISEBUTKAN LAIN.

STRUKTUR ATAU PADA INTERVAL 400 M.
BERSAMAAN (BERDAMPINGAN)